



Solo con  
nosotros  
encontrarás:

## Seguridad

Tu bebé y tú, estarán protegidos por vigilantes, cámaras de seguridad, puertas con llave electrónica

## Respaldo

Atención especial de nuestro equipo de especialistas en Embarazos de Alto Riesgo

## Apapacho

Todo mundo te va a consentir y a tu bebé lo vamos a mimar

## Tranquilidad

Te sentirás a gusto en todo momento con nosotros

## Comodidad

Instalaciones muy agradables que te van a encantar



## Unidad Hospital El Tesoro

Calle Rosa No. 1 y 9 Col. El Tesoro, Tultitlán, Estado de México  
Citas: 55 7700-9603 / 55 7700-9572 / 55 7700-9590 / 55 7700-9559  
WhatsApp: 55-2503-6976 / 55-3432-7338

## Unidad Cuautitlán

Calle Mariano Escobedo, No. 280, Esq. Artículo 27 Col. Huerto Cuautitlán, Estado de México  
Tel. 55 2620-0443 WhatsApp 55 2498-2838

## Unidad San Antonio

Av. San Antonio No. 14 Esq. Juan de Dios Peza Col. Barrio de Belem, Tultitlán Estado de México  
Tel. 55 5888-4691 WhatsApp 55 4028-8895

## Unidad Tlalnepantla



Av. Hidalgo 39, Col. Tlalnepantla Centro, Tlalnepantla de Baz, Estado de México  
Tel. 55 6235-5339 / 55 6235-5340 WhatsApp 55-2283-5336



**ASOCIACIÓN DE MÉDICOS**  
TRABAJANDO CON EL CORAZÓN A.C.

 **55-2503-6976**  
**55-3432-7338**

**Síguenos por nuestras redes Sociales**

-  HospitalDelSagradoCorazon
-  HospitaldelsagradoCorazon
-  @HospitalSagradoCorazon26
-  @HospitalSagradoCorazon26



VIGENCIA:  
31/12/2026

## ASOCIACIÓN DE MÉDICOS

TRABAJANDO CON EL CORAZÓN A.C.

Donataria Autorizada: SAT D01707AS0004125

Gracias a **Fundación Sagrado Corazón**, podemos atenderte con cuotas de recuperación preferenciales en Clínica de Especialidades del Sagrado Corazón

PERMISO DE PUBLICIDAD COFEPRIS NO. 253300201A2493



Licencia Sanitaria Federal COFEPRIS 18-AM-15-109-0001

## Paquete VIP

¿Conoce los Paquetes de Nacimiento que tenemos para ti, gracias al apoyo de Fundación Sagrado Corazón?

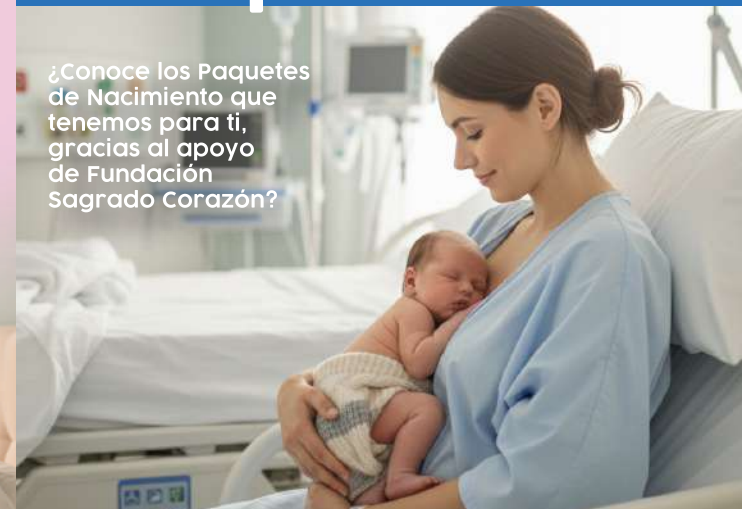

**Embarazo Alto Riesgo** 

# Paquete Parto o Cesárea

Cuota de recuperación gracias al apoyo de Fundación Sagrado Corazón: \$ 30,500.00

Pago promocional en efectivo:

**\$ 29,500 MXN**

Costo Normal: \$ 57,318.35 MXN



La medicina materno-fetal, también conocida como perinatología, es una rama de la medicina que se enfoca en manejar los problemas de salud de la mamá y el bebé antes, durante y poco después del embarazo.

Diagnosticar a tiempo un embarazo de alto riesgo, permite brindarle a la mamá y al bebé, las indicaciones especiales durante su embarazo.

## Incluye:

- \*Atención de médicos (Ginecólogo, ayudante, pediatra y anestesiólogo)
- Sala de labor y/o quirófano con monitoreo fetal continuo
- Sala de expulsión y/o quirófano con monitoreo cardíaco materno
- Sala de recuperación
- Cuidados del puerperio en hospitalización
- Material de quirófano y hospitalización
- Medicamentos necesarios (antibióticos y analgésicos)
- Alimentos para paciente
- Cuidados médicos las 24 hrs del día por personal altamente calificado durante los días de hospitalización
- Cuidados por personal de enfermería las 24 horas del día durante los días de hospitalización
- Lámpara Bioptón (fototerapia que estimula la cicatrización)
- Analgésia obstétrica durante el parto para disminuir el dolor
- Acceso a un familiar directo para observar el nacimiento con el beneficio de poder tomar fotos o video del mismo (Uniforme quirúrgico para el familiar incluido)
- Salpingoclasia o ligadura de trompas uterinas (cirugía para ya no tener bebés) previa decisión y autorización por escrito por parte de la pareja \*opcional
- Hospitalización en habitación privada con uso de baño exclusivo para el paciente y sus familiares
- Cama semiautomática que le permitirá adoptar distintas posiciones para su mayor comodidad
- Estancia compartida con sofá-cama para descanso familiar



- Accesibilidad a Netflix
- Cunero fisiológico (uso de incubadora por periodo de hasta 4 horas)
- Atención por grupo pediátrico calificado, desde el momento de nacimiento y durante los primeros días de estancia en cuneros.
- Perfil metabólico neonatal ampliado
- Tamiz auditivo del bebé
- Asesoramiento sobre lactancia materna y primeros días de vida de tu bebé
- Vacunas del recién nacido (BCG y Hepatitis B)
- Perforación de lóbulos de las orejas del RN para colocación de aretes
- Consulta de asesoramiento en planificación familiar (retiro de puntos tiene costo normal de una consulta)
- Servicio de estacionamiento para un auto durante su estancia en el hospital sin costo alguno



## ¿Sabes por qué son los costos bajos con atención de Alta Especialidad?

Porque tu salud es nuestro compromiso "Fundación Sagrado Corazón" reconocida legalmente como Asociación de Médicos Trabajando con el Corazón A.C. un esfuerzo con Clínica de Especialidades del Sagrado Corazón para mantener los costos más bajos del mercado absorbiendo hasta el 50% del costo que genera la atención de su paquete de maternidad.

Fundación Sagrado Corazón es una institución sin fines de lucro que proporciona ayuda a toda la población que necesita atención médica de Alta Especialidad a costo bajo; es por eso que la gran mayoría de sus ingresos se invierten para conservar costos bajos en la atención médica.

Fundación Sagrado Corazón recibe donativos de empresas, personas físicas, personas morales, etc. Los donativos son deducibles de impuestos, recibimos tus aportaciones en:

## Cuenta de la fundación BBVA

ASOCIACIÓN DE MÉDICOS TRABAJANDO CON EL CORAZÓN A.C.  
NÚMERO DE CUENTA 0110802190  
NÚMERO DE CUENTA CLABE 012180001108021908

¿Tú puedes ayudar, o sabes de alguien que quiera apoyarnos con esta noble causa?

Para mayor información visita:  
[www.fundacionsagrado.corazon.mx](http://www.fundacionsagrado.corazon.mx)



- HospitalDelSagradoCorazon
- @Hospitalsagrado.corazon26
- Hospitaldelsagrado.corazon
- @HospitalSagradoCorazon26

PERMISO DE PUBLICIDAD COFEPRIS NO. 253300201A2493  
VIGENCIA: 31/12/2026

\*La cuota de recuperación de este paquete puede cambiar si su médico lo considera con algún factor de riesgo materno o fetal SOLICITE MAYOR INFORMACION CON SU MEDICO TRATANTE.

Se recomienda llevar todo el control prenatal con nuestros médicos.

Así como realizar todos los estudios de Laboratorio en Nuestras instalaciones. Y llevar a cabo la suplementación indicada para evitar complicaciones en el embarazo, ya que todas las complicaciones pueden tener un costo mayor que el mismo parto/cesárea.

## ¿Que incluye mi paquete de Maternidad?

Escanea el código QR para saber



### CONDICIONES (Parto o Cesárea)

La cuota de recuperación del paquete aplica exclusivamente para embarazos normales.

La cuota se puede realizar con tarjetas de crédito, débito, mediante transferencia anticipada o depósito a la cuenta de la Fundación.

Deberá estar cubierta la cuota de recuperación al momento de ingresar al hospital.

El paquete incluye la hospitalización, los medicamentos y material quirúrgico necesario para la atención de la madre y el bebé en condiciones normales.

La mamá y el bebé contarán con atención médica (Pediátras y Obstetras) altamente calificados las 24 hrs del día, durante su estancia en el hospital.

Si requiere facturación estos se realizan bajo el concepto de "CUOTAS DE RECUPERACION".

Si desea realizar una aportación adicional a la Fundación, se factura bajo el concepto de "DONATIVO"

Si Cuenta con Seguro de Gastos Médicos Mayores, Aproveche esta opción, pregunte a su médico tratante como aplicarlo, deberá concertar una cita para mayores informes al teléfono 55 1424 1951

Puede adquirir el paquete en cualquier momento del embarazo.

Al momento de contratar y efectuar sus pagos, los precios de los paquetes se congelan.

La Clínica brinda atención de médicos especialistas en Ginecología y Obstetricia, para la atención de la maternidad sin embargo, el nacimiento del bebé es atendido por pediatras certificados, si se requiere por cualquier circunstancia, la hospitalización, solicitud de laboratorios, Rayos X, estudios especiales, etc. Este paquete no los cubre y por ende tiene costo adicional.

En caso de presentar alguna complicación en el embarazo (preeclampsia, diabetes gestacional, Embarazo de alto riesgo, otras alteraciones,) que se presenten en el transcurso del embarazo, y que requiere estudios, medicamentos y procedimientos fuera de los estipulados, tendrán costo adicional, para mayor información, con su médico tratante.

Calidad en la atención médica es nuestra principal recomendación, estamos comprometidos en brindar atención médica hospitalaria de alta especialidad a costo accesible.

¡GRACIAS POR SU PREFERENCIA Y SUS RECOMENDACIONES!

